thomasgraf
Erfolg für Immobilien

Überbauung "Kirchgasse", Lotzwil
Lageweg 8b, Lotzwil

Untergeschosss

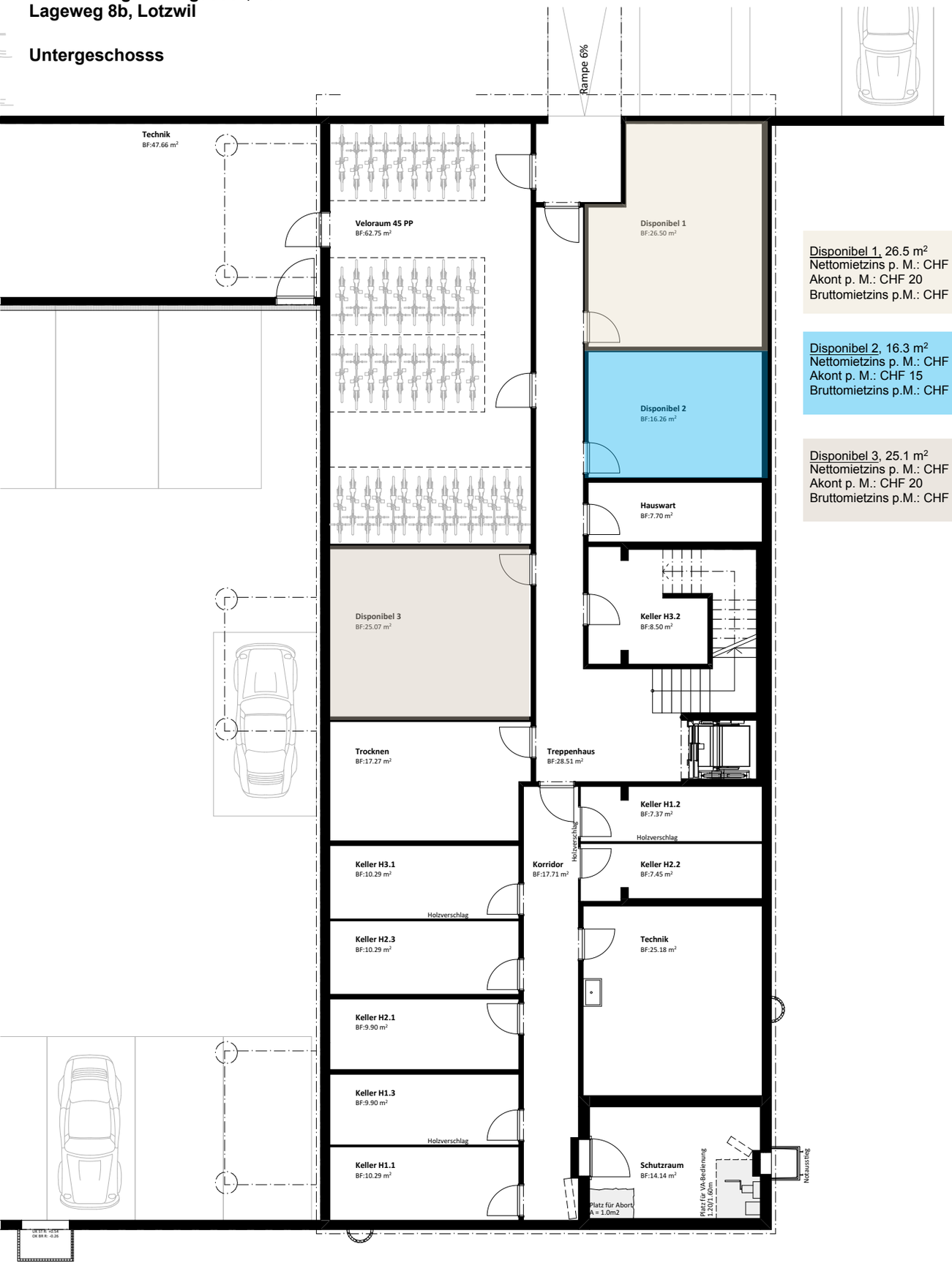

Disponibel 1, 26.5 m²
Nettomietzins p. M.: CHF 190
Akont p. M.: CHF 20
Bruttomietzins p.M.: CHF 210

Disponibel 2, 16.3 m²
Nettomietzins p. M.: CHF 120
Akont p. M.: CHF 15
Bruttomietzins p.M.: CHF 135

Disponibel 3, 25.1 m²
Nettomietzins p. M.: CHF 190
Akont p. M.: CHF 20
Bruttomietzins p.M.: CHF 210

N

Mst. 1:100